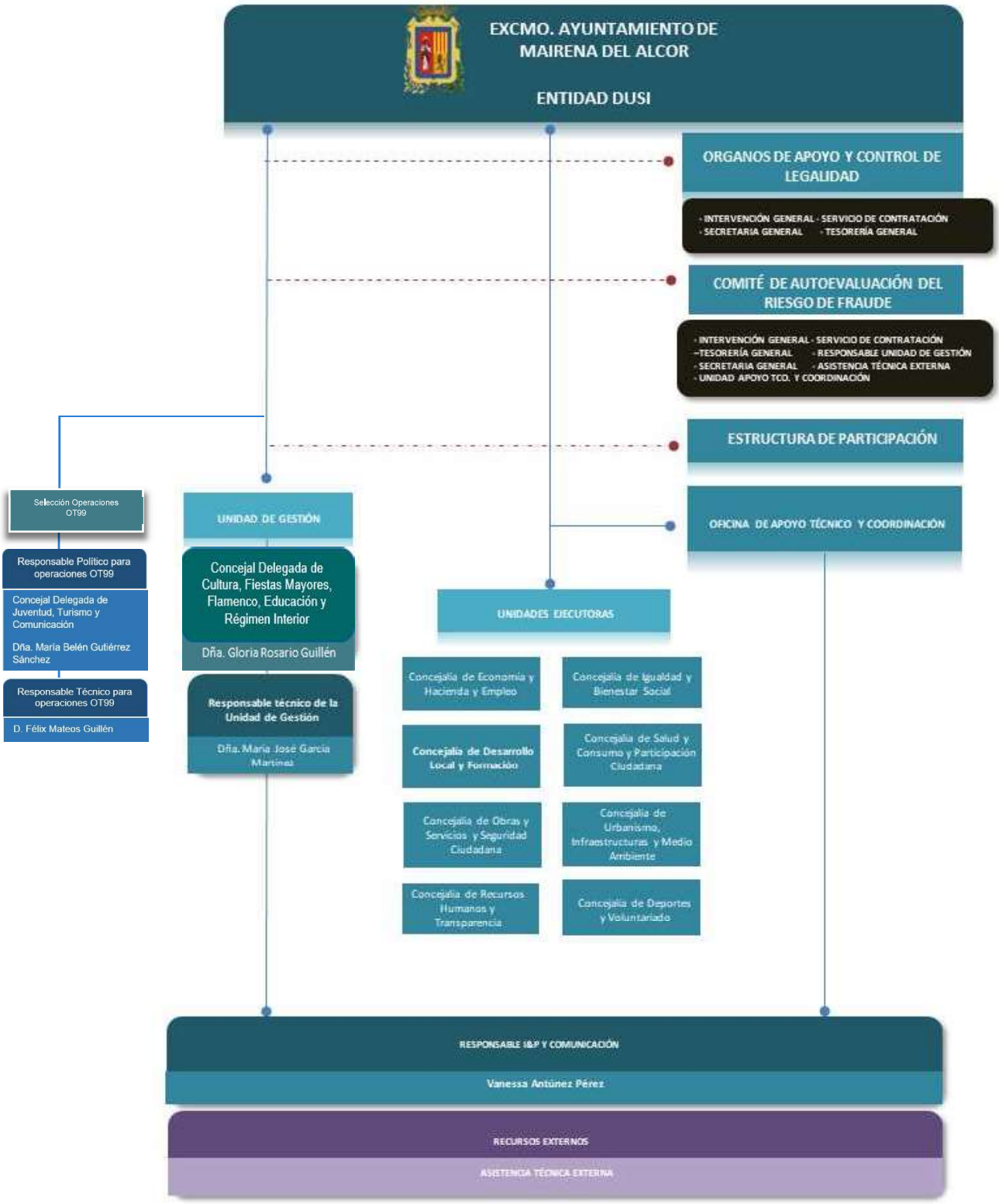
EXCMO. AYUNTAMIENTO DE MAIRENA DEL ALCOR
ENTIDAD DUSI
ORGANOS DE APOYO Y CONTROL DE LEGALIDAD
- INTERVENCIÓN GENERAL - SERVICIO DE CONTRATACIÓN
- SECRETARIA GENERAL - TESORERÍA GENERAL
COMITÉ DE AUTOEVALUACIÓN DEL RIESGO DE FRAUDE
- INTERVENCIÓN GENERAL - SERVICIO DE CONTRATACIÓN
-TESORERÍA GENERAL - RESPONSABLE UNIDAD DE GESTIÓN
- SECRETARIA GENERAL - ASISTENCIA TÉCNICA EXTERNA
- UNIDAD APOYO TCO. Y COORDINACIÓN
ESTRUCTURA DE PARTICIPACIÓN
OFICINA DE APOYO TÉCNICO Y COORDINACIÓN
Selección Operaciones OT99
Responsable Político para operaciones OT99
Concejal Delegada de Juventud, Turismo y Comunicación
Dña. María Belén Gutiérrez Sánchez
Responsable Técnico para operaciones OT99
D. Félix Mateos Guillén
UNIDAD DE GESTIÓN
Concejal Delegada de Cultura, Fiestas Mayores, Flamenco, Educación y Régimen Interior
Dña. Gloria Rosario Guillén
Responsable técnico de la Unidad de Gestión
Dña. María José García Martínez
UNIDADES EJECUTORAS
Concejalía de Economía y Hacienda y Empleo
Concejalía de Igualdad y Bienestar Social
Concejalía de Desarrollo Local y Formación
Concejalía de Salud y Consumo y Participación Ciudadana
Concejalía de Obras y Servicios y Seguridad Ciudadana
Concejalía de Urbanismo, Infraestructuras y Medio Ambiente
Concejalía de Recursos Humanos y Transparencia
Concejalía de Deportes y Voluntariado
RESPONSABLE I&P Y COMUNICACIÓN
Vanessa Antúnez Pérez
RECURSOS EXTERNOS
ASISTENCIA TÉCNICA EXTERNA